

Récépissé de DT Récépissé de DICT

Au titre du chapitre IV du titre V du livre V (partie réglementaire) du Code de l'environnement
et de la section 12 du chapitre IV du titre III du livre V de la 4^{ème} partie (partie réglementaire) du Code du travail

(Annexe 2 de l'arrêté du 15 février 2012 modifié - NOR : DEVP1116359A)

Destinataire

Récépissé de DT
Récépissé de DICT
Récépissé de DT/DICT
conjointe

Dénomination :

Complément / Service :

Numéro / Voie :

Lieu-dit / BP :

Code Postal / Commune :

Pays :

Coordonnées de l'exploitant

Raison sociale :

Personne à contacter :

Numéro / Voie :

Lieu-dit / BP :

Code Postal / Commune :

Tél. :

Fax :

N° consultation du téléservice :

Référence de l'exploitant :

N° d'affaire du déclarant :

Personne à contacter (déclarant) :

Date de réception de la déclaration :

Commune principale des travaux :

Adresse des travaux prévus :

Éléments généraux de réponse

Les renseignements que vous avez fournis ne nous permettent pas de vous répondre. La déclaration est à renouveler. Précisez notamment :

Les réseaux/ouvrages que nous exploitons ne sont pas concernés au regard des informations fournies. Distance > à : _____ m

Il y a au moins un réseau / ouvrage concerné de catégorie (voir liste des catégories au verso) : _____. Autres informations :

Modification ou extension de nos réseaux / ouvrages

Modification ou extension de réseau/ouvrage envisagée dans un délai inférieur à 3 mois :

Réalisation de modifications en cours sur notre réseau/ouvrage.

Veuillez contacter notre représentant :

Tél. :

NB : Si nous avons connaissance d'une modification du réseau/ouvrage dans le délai maximal de 3 mois à compter de la consultation du téléservice, nous vous en informons.

Emplacement de nos réseaux / ouvrages

Plans joints :	Références :	Echelle ⁽¹⁾ :	Date d'édition ⁽¹⁾ :	Sensible :	Prof. régl. mini ⁽¹⁾ :	Matériau réseau ⁽¹⁾ :
NB : La classe de précision A, B ou C figure dans les plans.			___ / ___ / ___		_____ cm	
			___ / ___ / ___		_____ cm	

Réunion sur chantier pour localisation du réseau/ouvrage : Date retenue d'un commun accord : ___ / ___ / ___ à ___ h ___

ou Prise de RDV à l'initiative du déclarant (date du dernier contact non conclusif : ___ / ___ / ___)

Votre projet doit tenir compte de la servitude protégeant notre ouvrage.

(cas d'un récépissé de DT) Vous devez prévoir des investigations complémentaires à notre charge (hors cas d'exemption prévus dans la réglementation) ⁽²⁾

Des branchements non cartographiés sont présents. Ils sont soit pourvus d'affleurants visibles et rattachés à un réseau principal souterrain identifié dans les plans joints, soit munis de dispositifs automatiques supprimant tout risque en cas d'endommagement ⁽²⁾

(1) : facultatif si l'information est fournie sur le plan joint (2) : pour les tronçons et branchements non cartographiés en classe A, prévoir des clauses techniques et financières particulières dans le marché

Recommandations de sécurité

Les recommandations techniques spécifiques suivantes sont à appliquer, en fonction des risques liés à l'utilisation des techniques de travaux employées :

Rubriques du guide technique relatives à des ouvrages ou travaux spécifiques :

Pour les exploitants de lignes électriques : si la distance d'approche a été précisée, la mise hors tension est : possible impossible

Mesures de sécurité à mettre en œuvre :

Dispositifs importants pour la sécurité :

Cas de dégradation d'un de nos ouvrages

En cas de dégradation d'un de nos ouvrages, contactez nos services au numéro de téléphone suivant : _____

Pour toute anomalie susceptible de mettre en cause la sécurité au cours du déroulement du chantier, prévenir le service départemental d'incendie et de secours (par défaut le 18 ou le 112) : _____

Responsable du dossier

Nom :

Désignation du service :

Tél. :

Signature de l'exploitant ou de son représentant

Nom du signataire :

Signature :

Date : ___ / ___ / ___ Nombre de pièces jointes, y compris les plans : _____

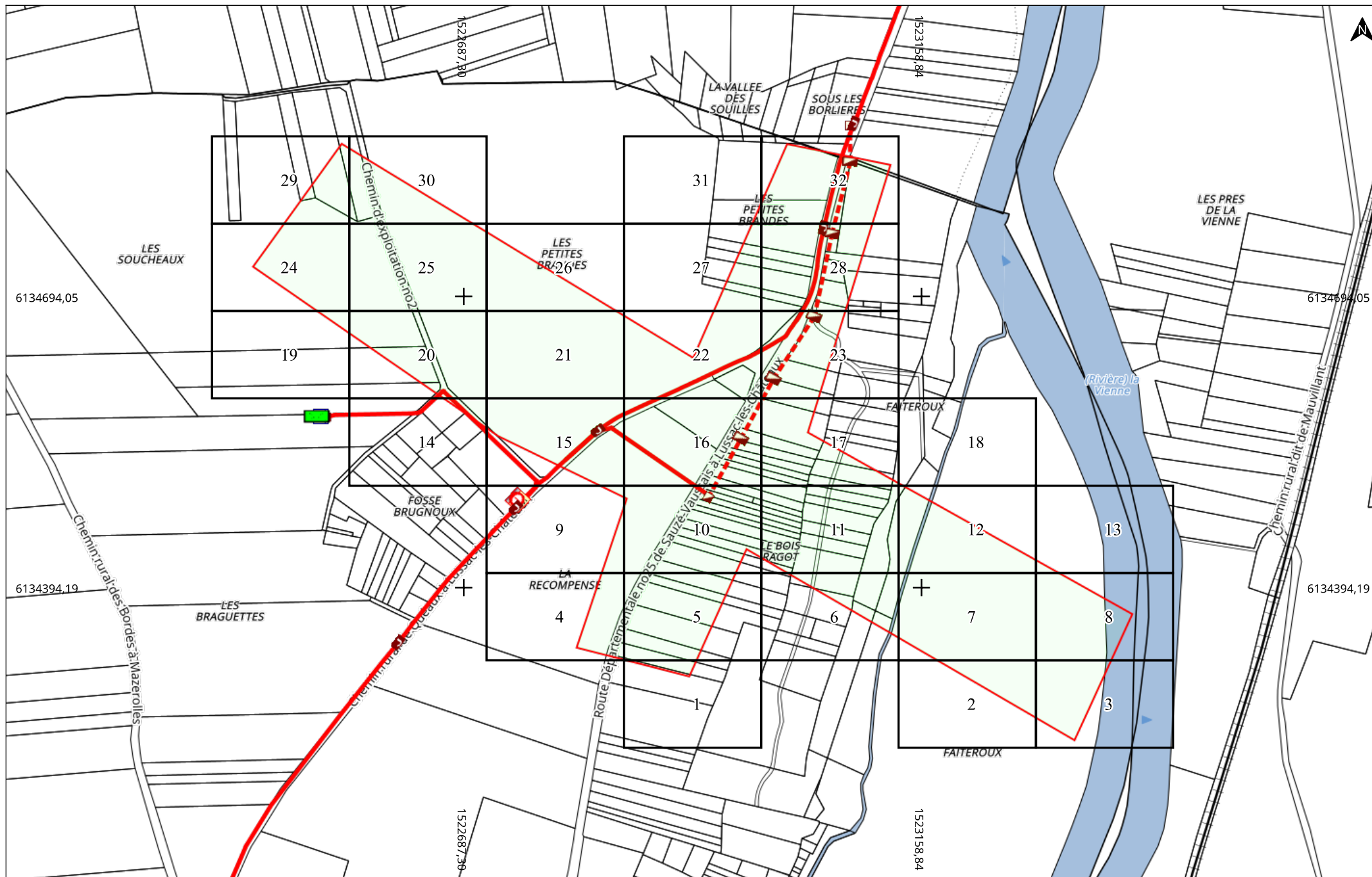

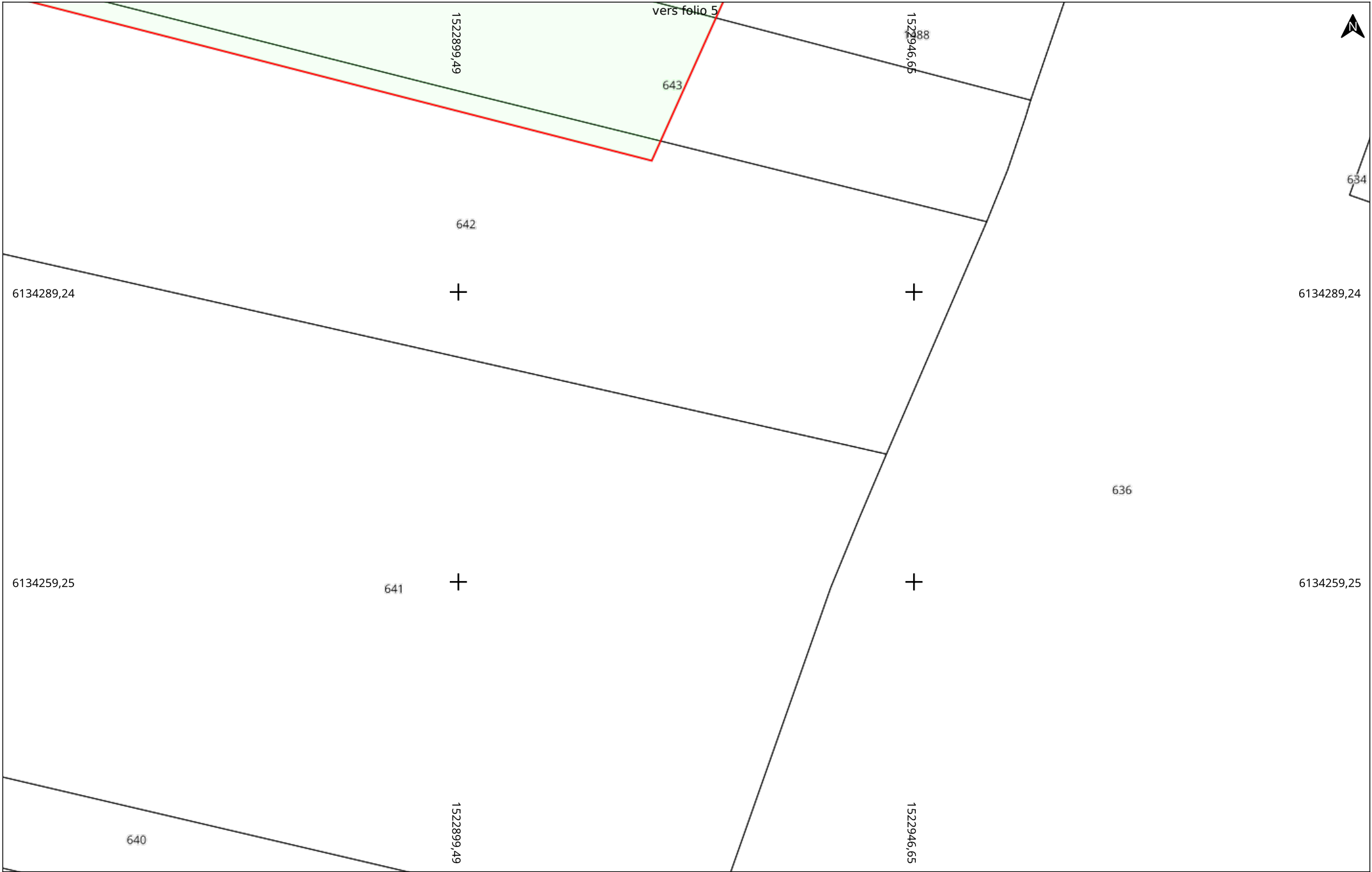

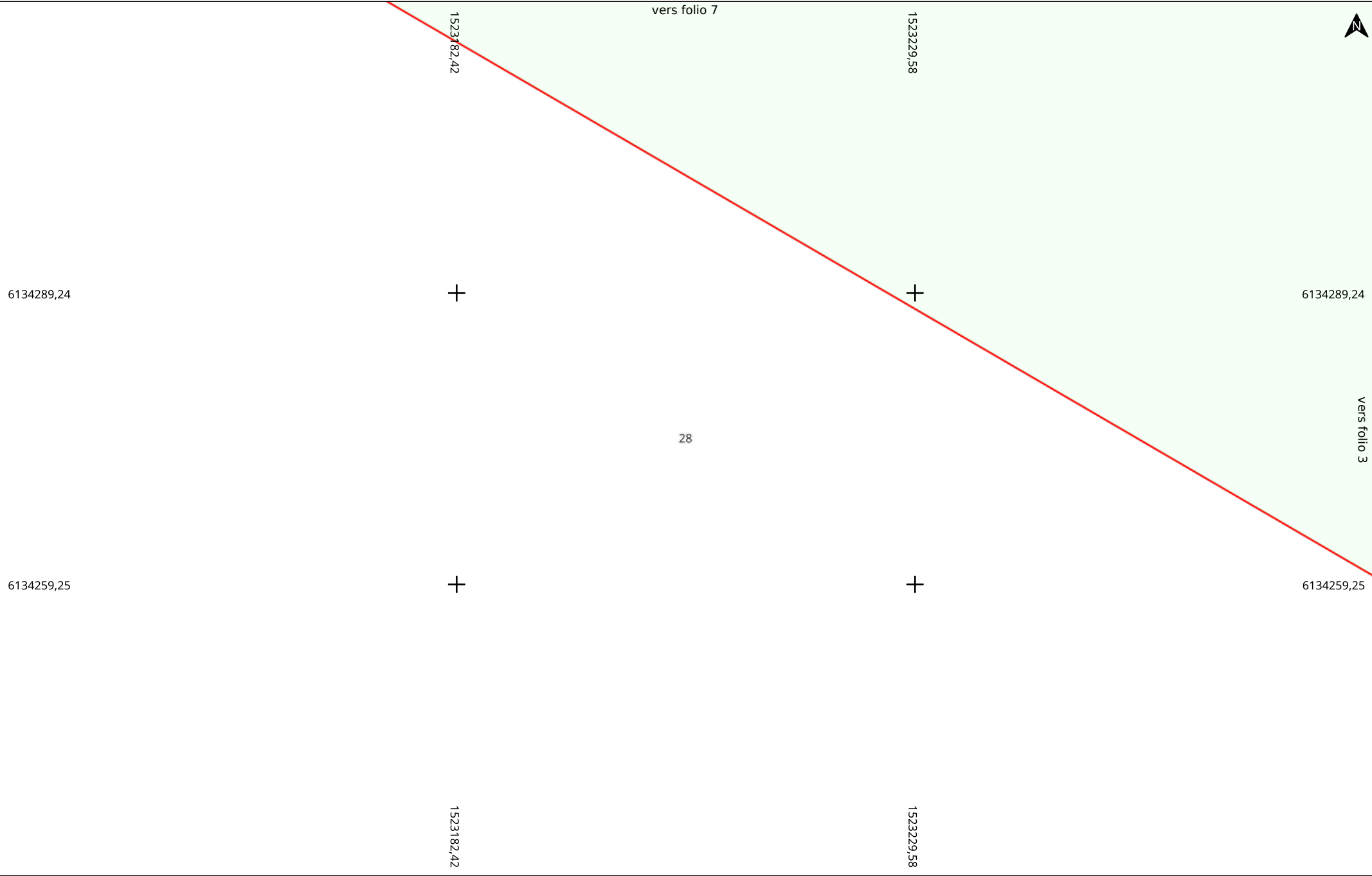

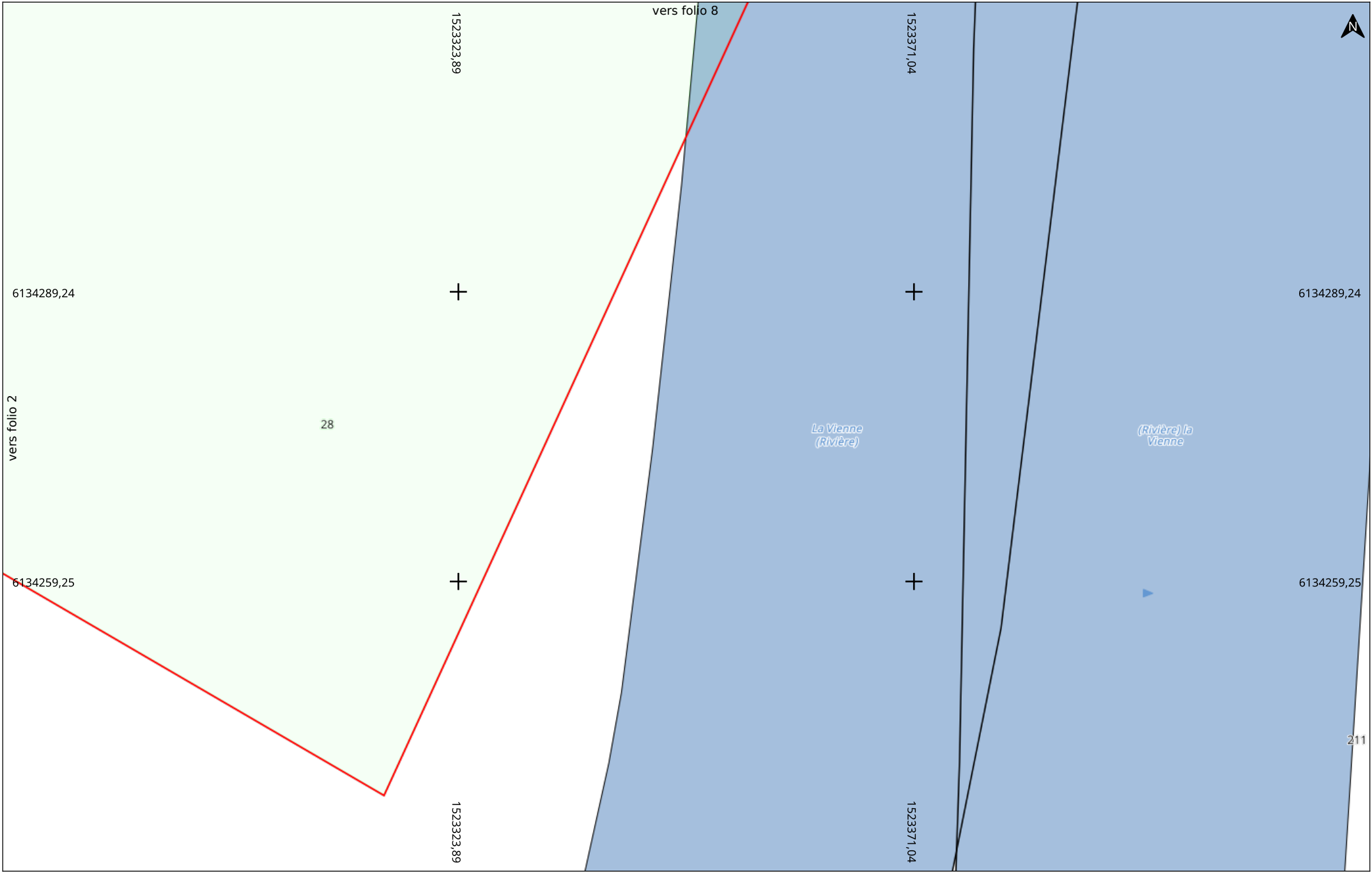

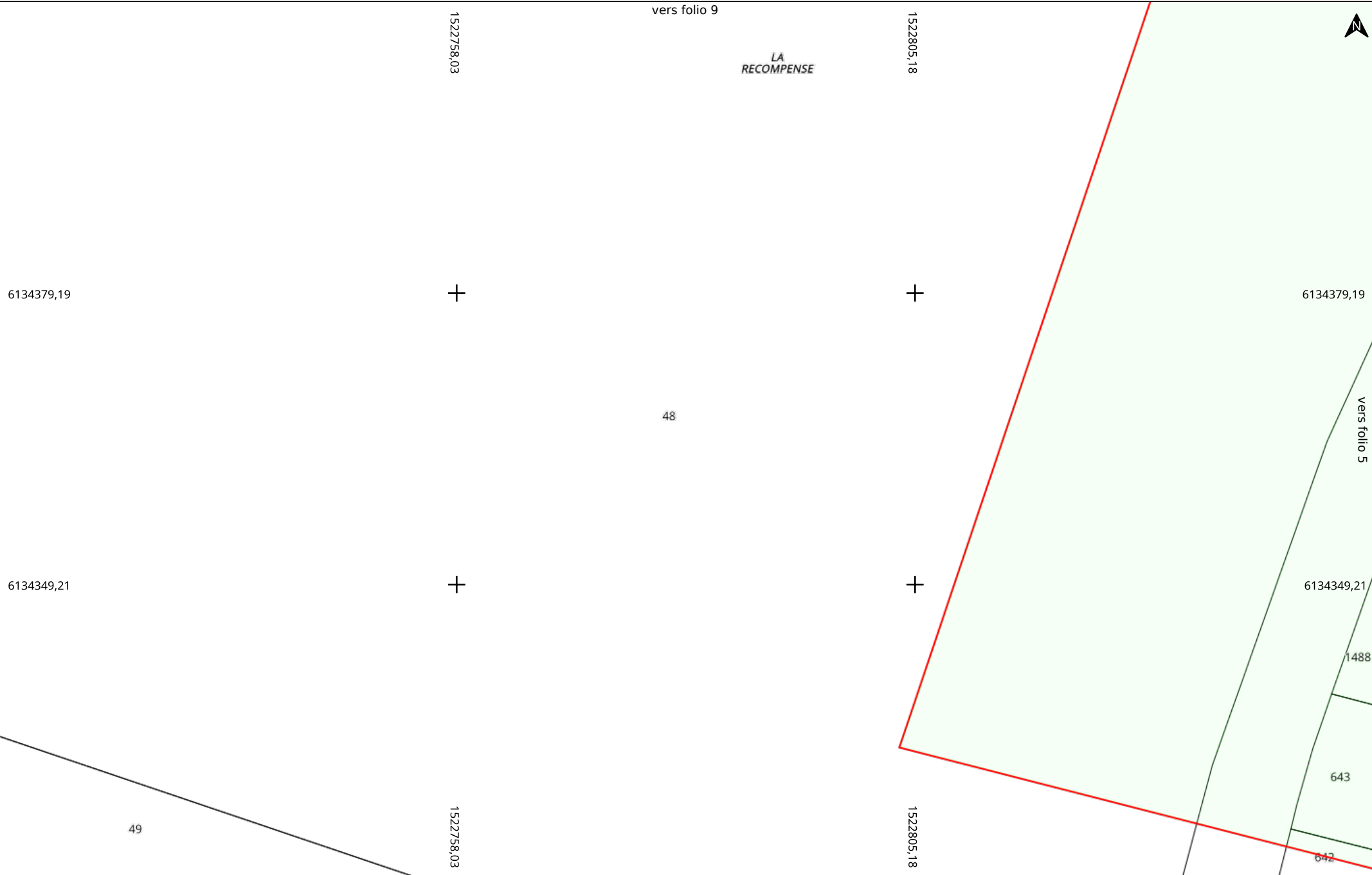

Date d'édition : 16/06/2025 09:57
N° Consultation : 2025061601369D26
 Carroyage : RGF93 / CC47 (EPSG:3947) | 86320 GOUEX

Adresse

Folio 4/32
Classe : C
 A4 Paysage

Électricité HTA et BT (EL)

Echelle : 1:500
 0 5 10m

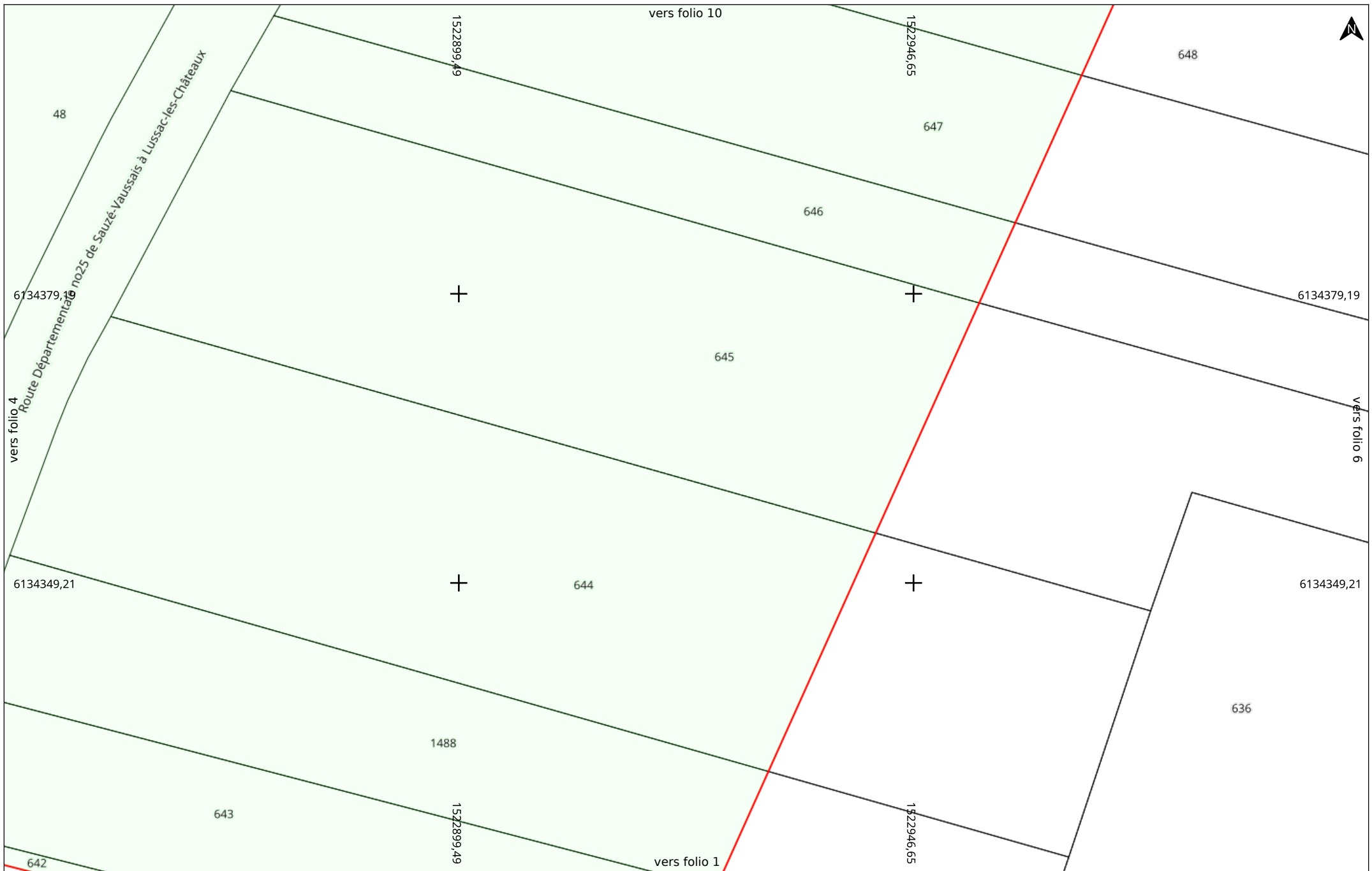

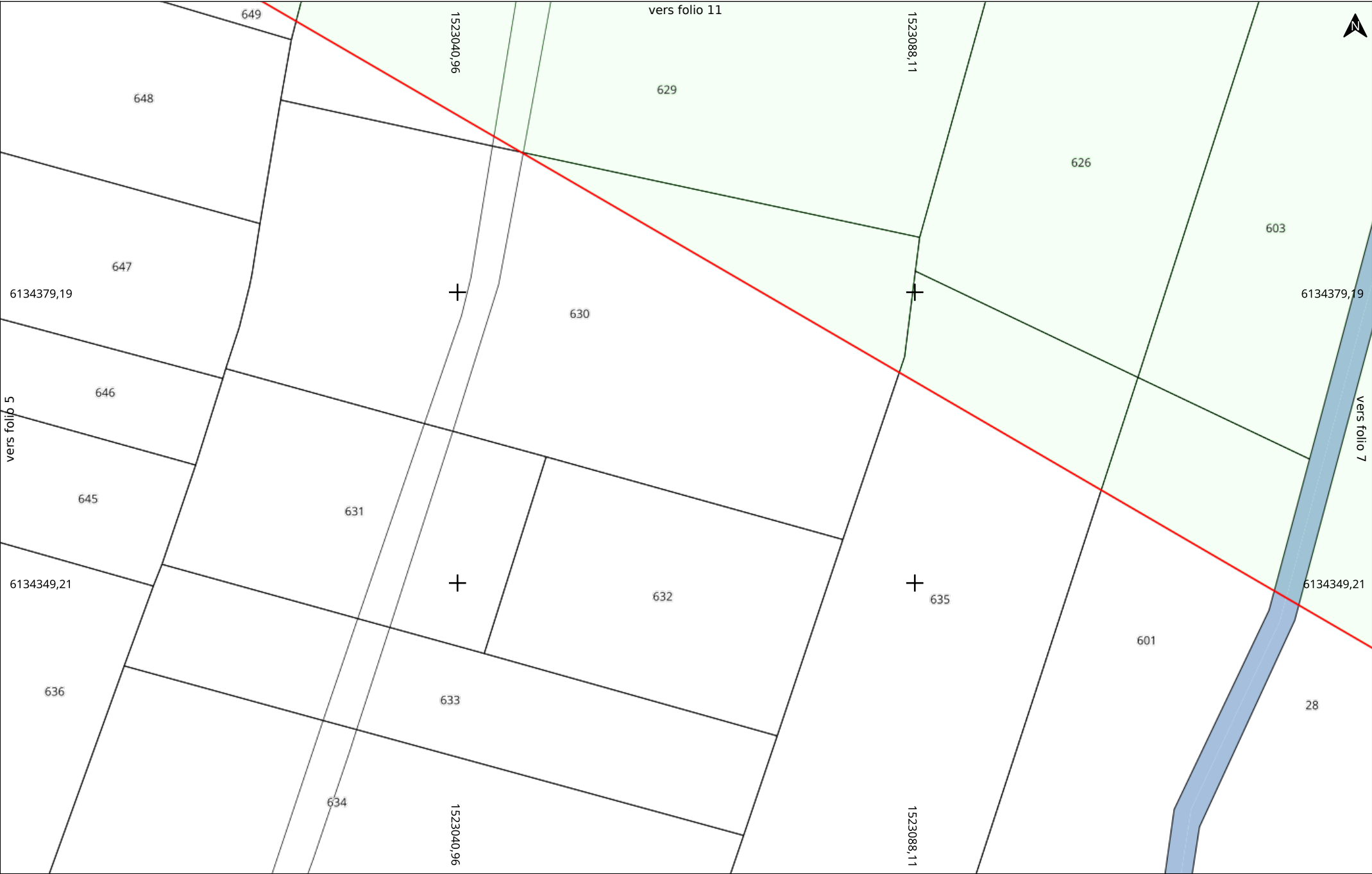

Date d'édition : 16/06/2025 09:57
N° Consultation : 2025061601369D26
Carroyage : RGF93 / CC47 (EPSG:3947) | 86320 GOUEX

Adresse

Folio 6/32
Classe : C
A4 Paysage

Électricité HTA et BT (EL)

Echelle : 1:500
0 5 10m

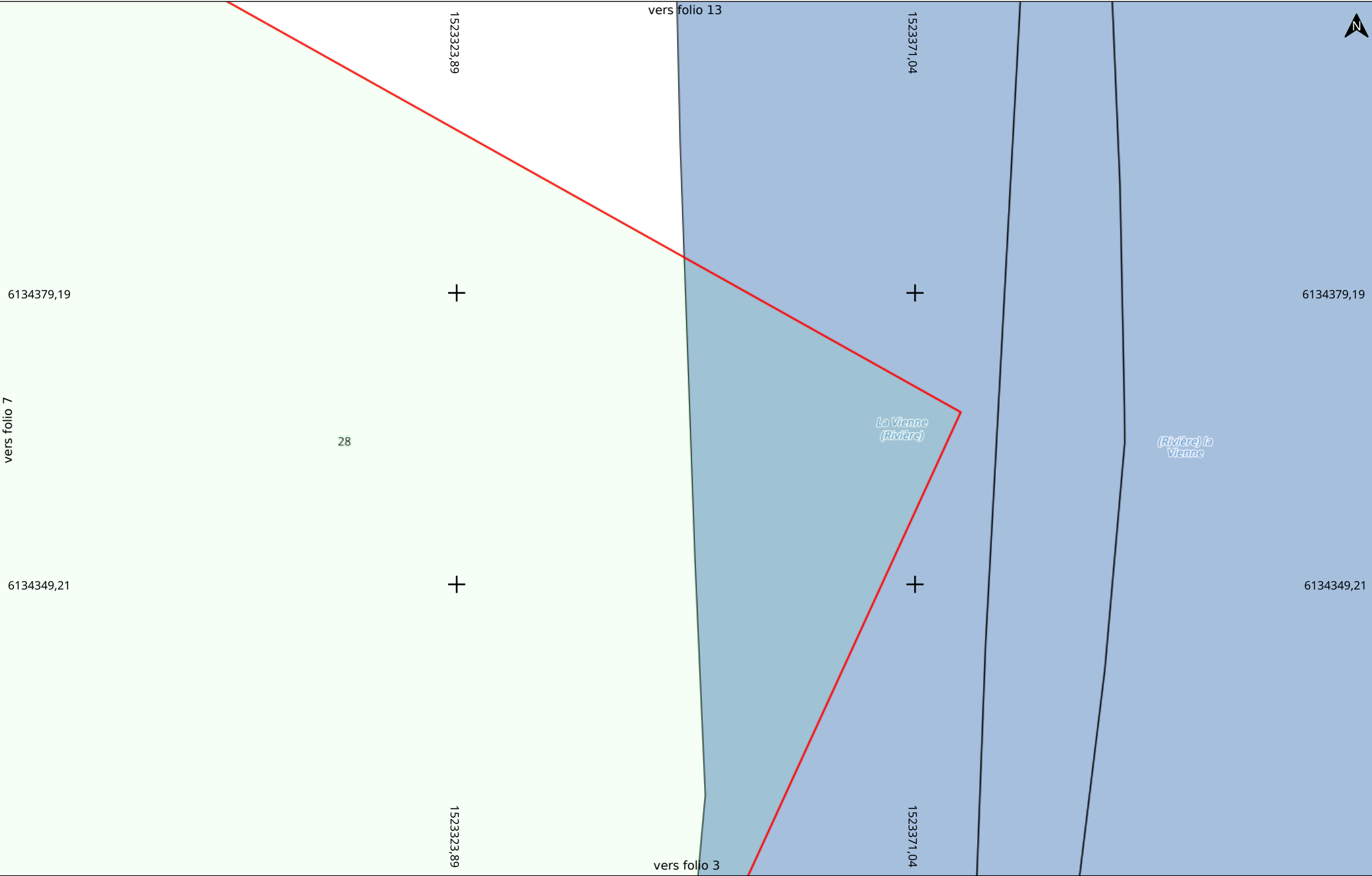

Date d'édition : 16/06/2025 09:57
N° Consultation : 2025061601369D26
Carroyage : RGF93 / CC47 (EPSG:3947) | 86320 GOUX

Adresse

Folio 8/32
Classe : C
A4 Paysage

Électricité HTA et BT (EL)

Echelle : 1:500
0 5 10m

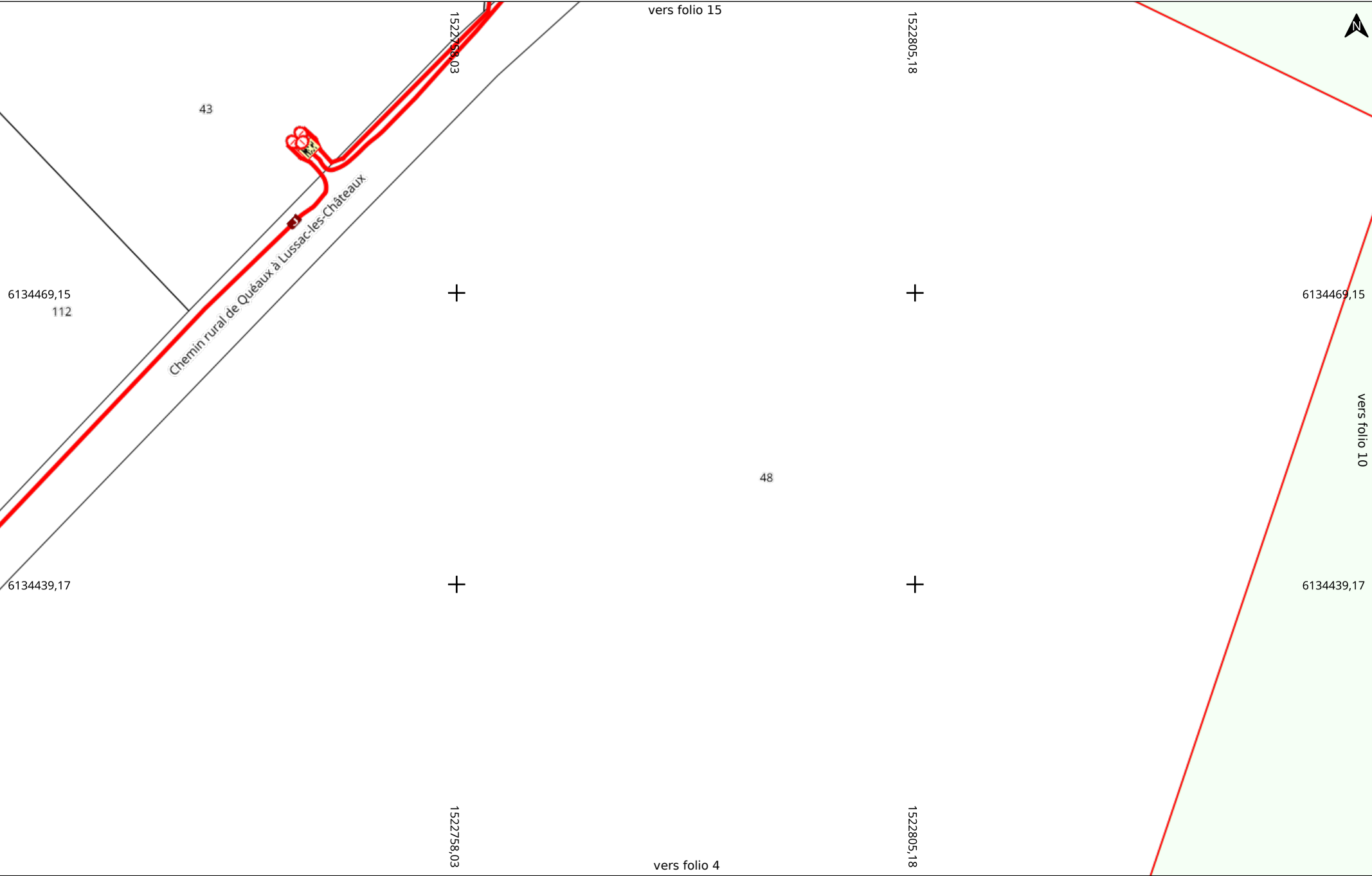

Date d'édition : 16/06/2025 09:57
N° Consultation : 2025061601369D26
Carroyage : RGF93 / CC47 (EPSG:3947) | 86320 GOUX

Adresse

Folio 9/32
Classe : C
A4 Paysage

Électricité HTA et BT (EL)

Echelle : 1:500
0 5 10m





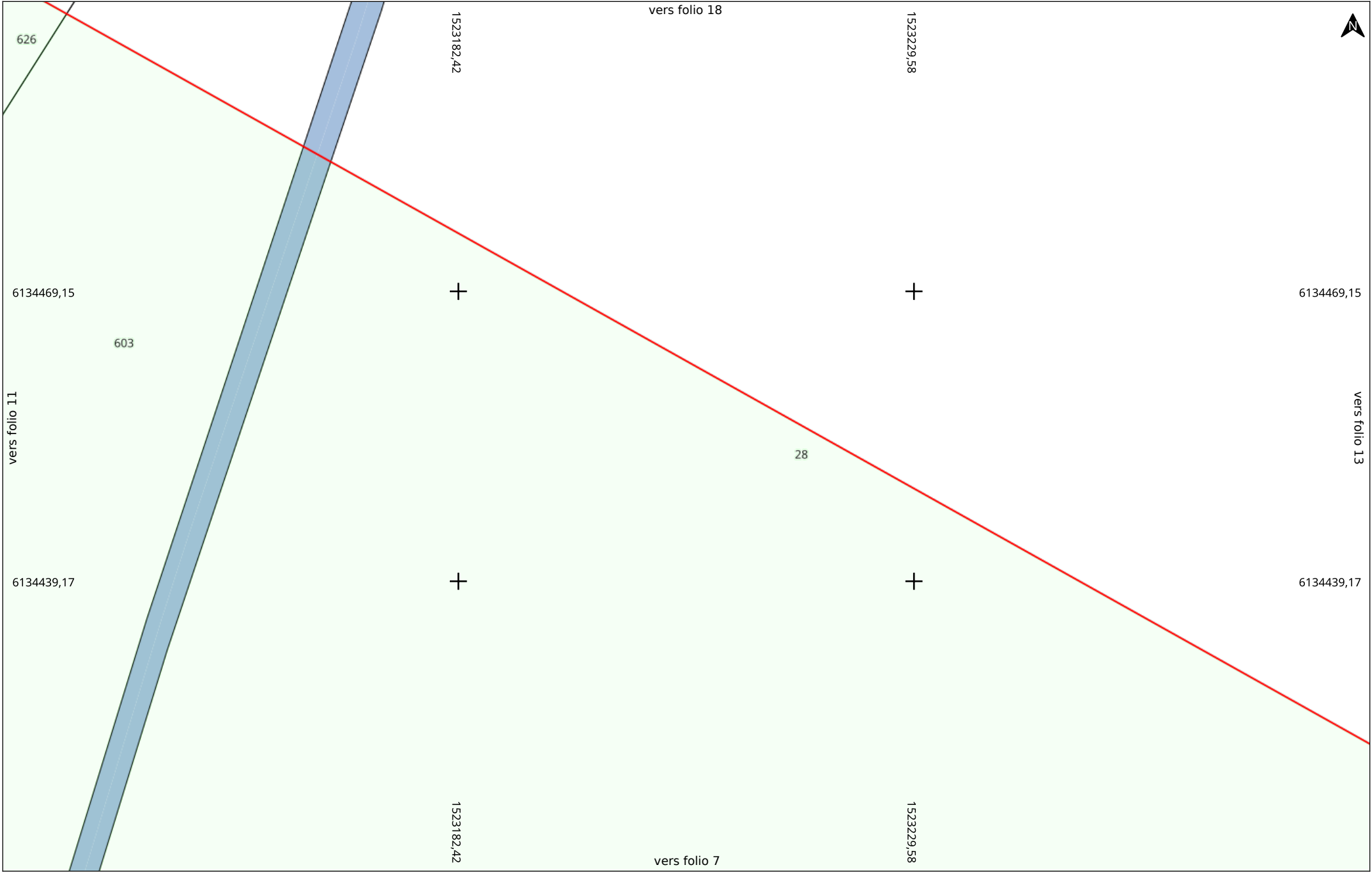

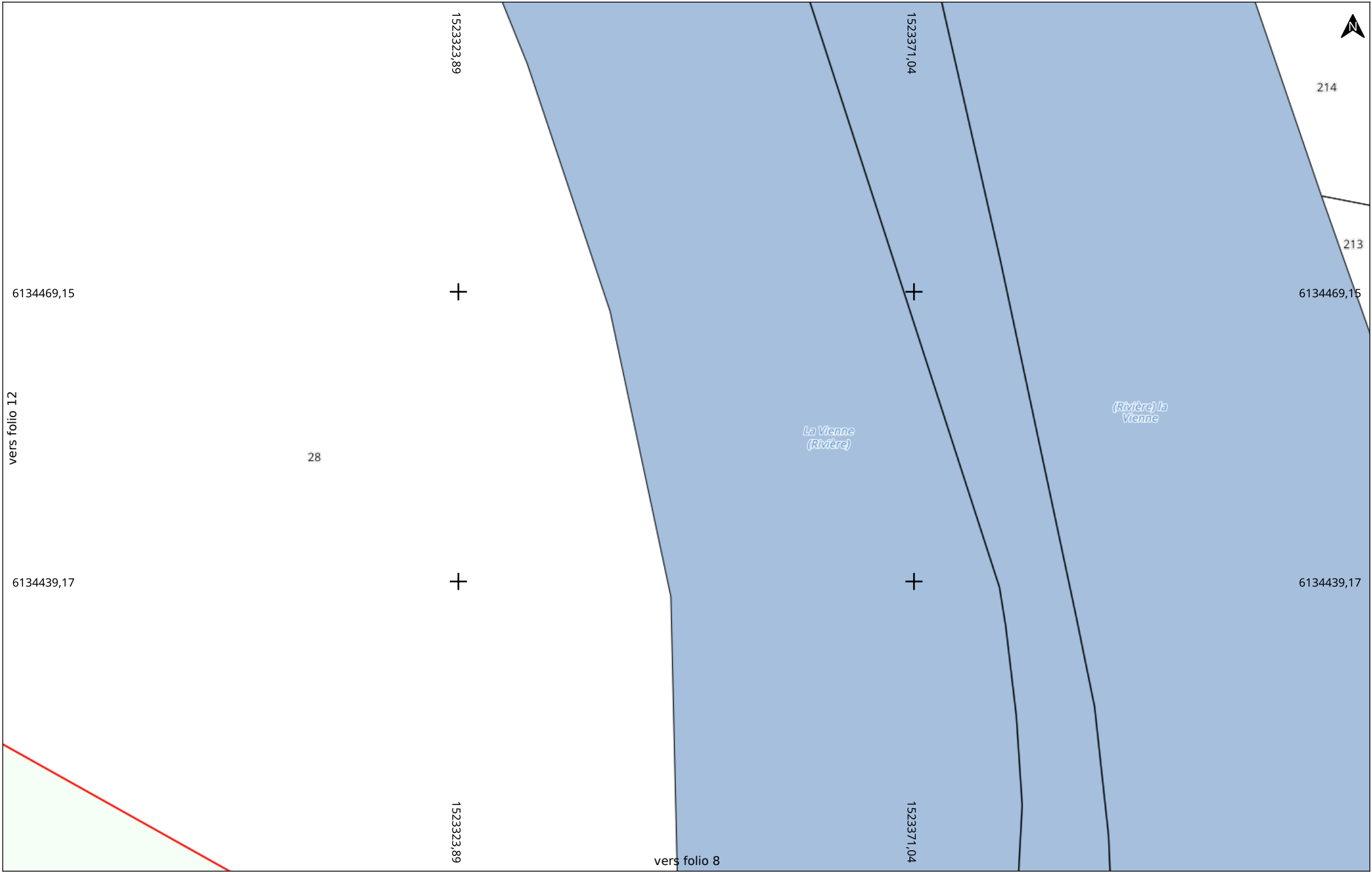



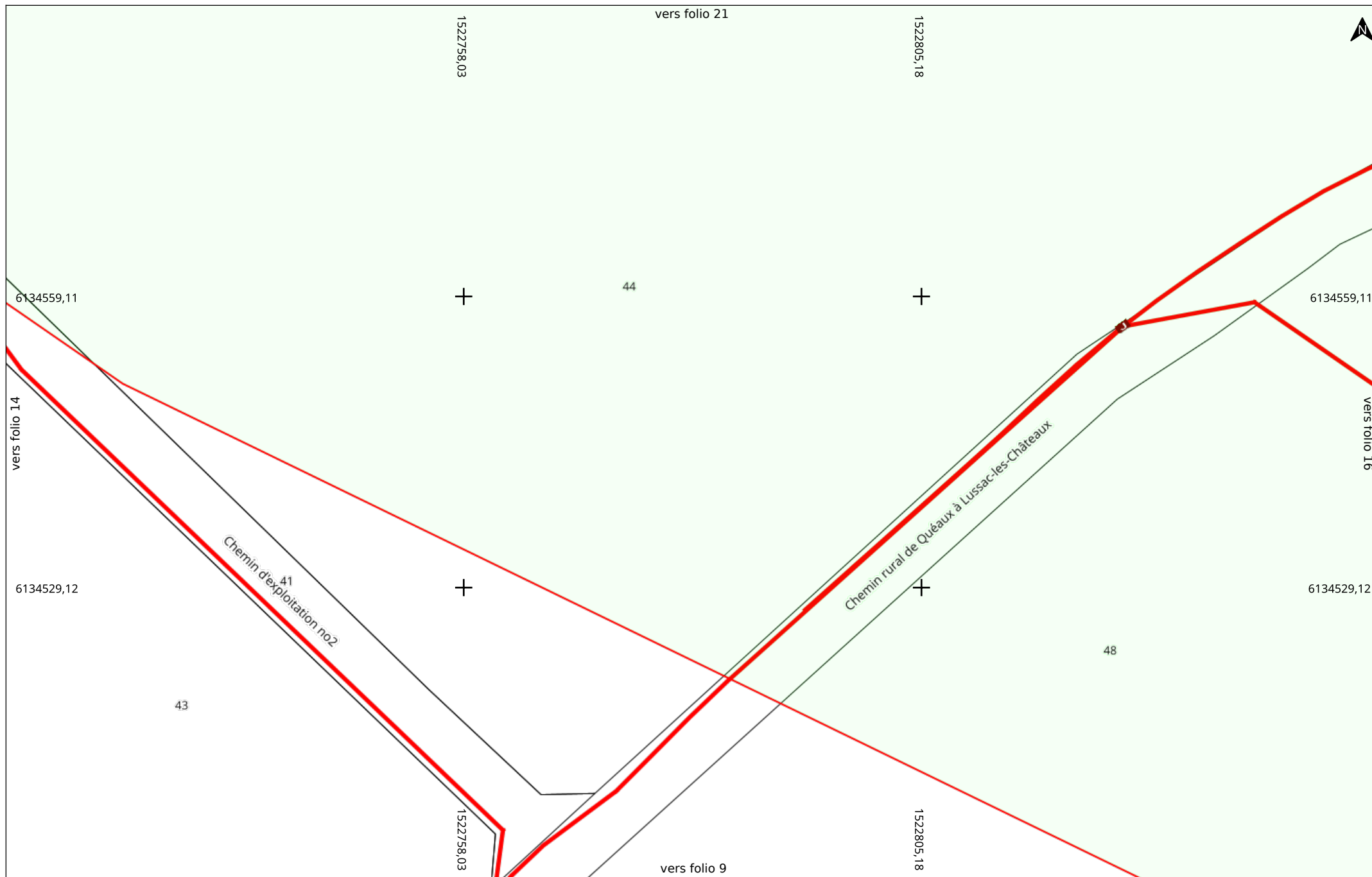

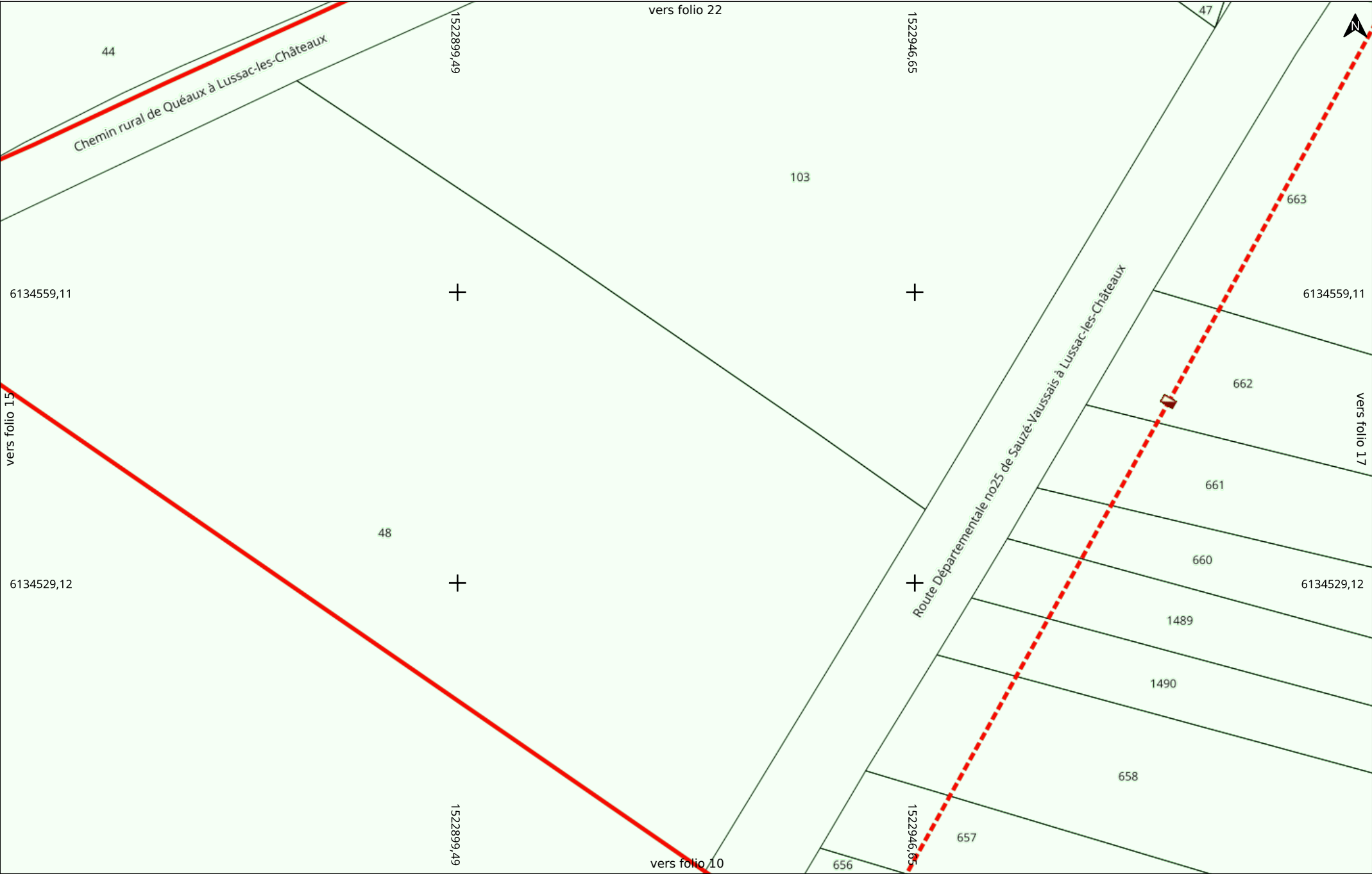

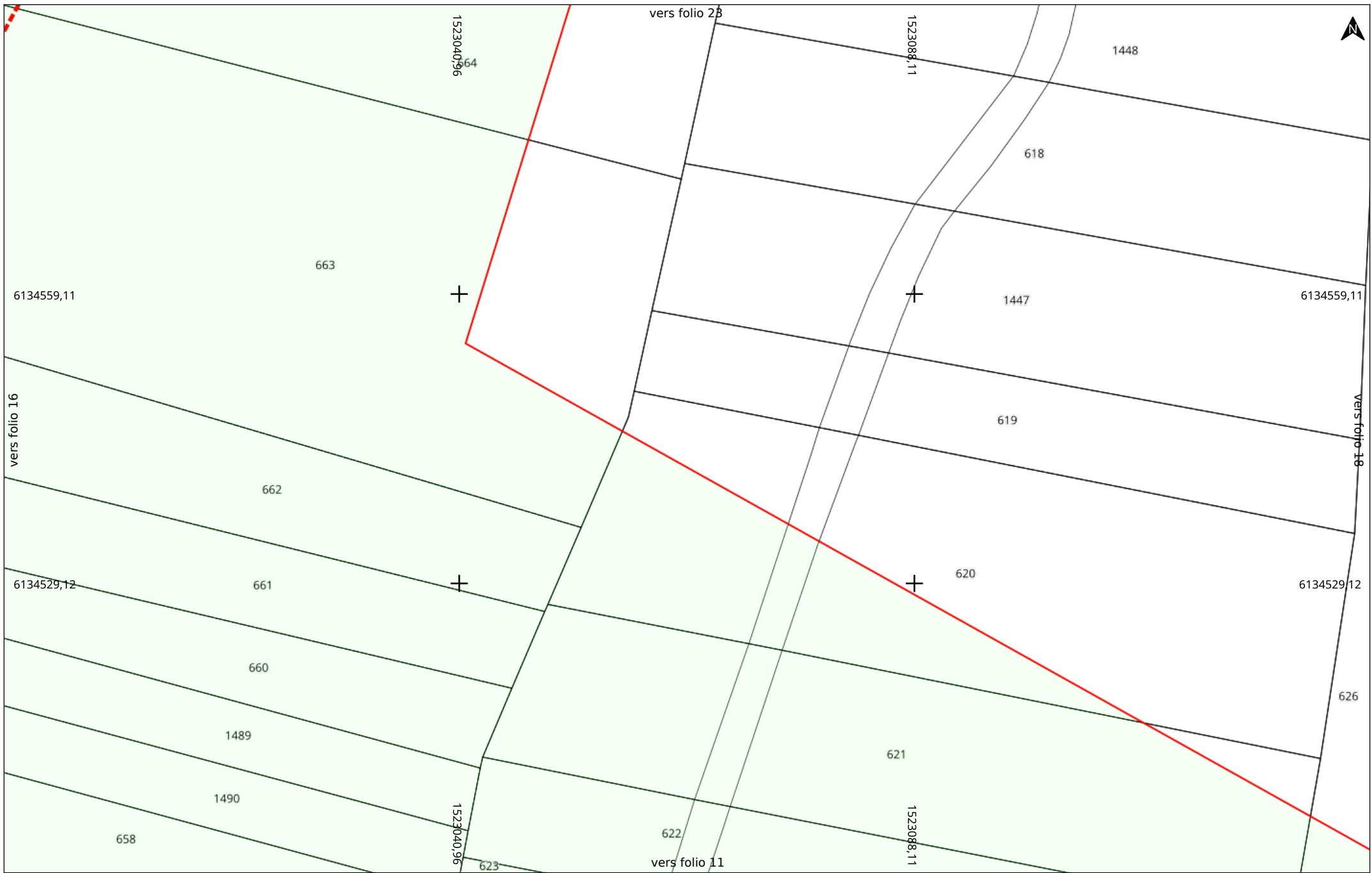

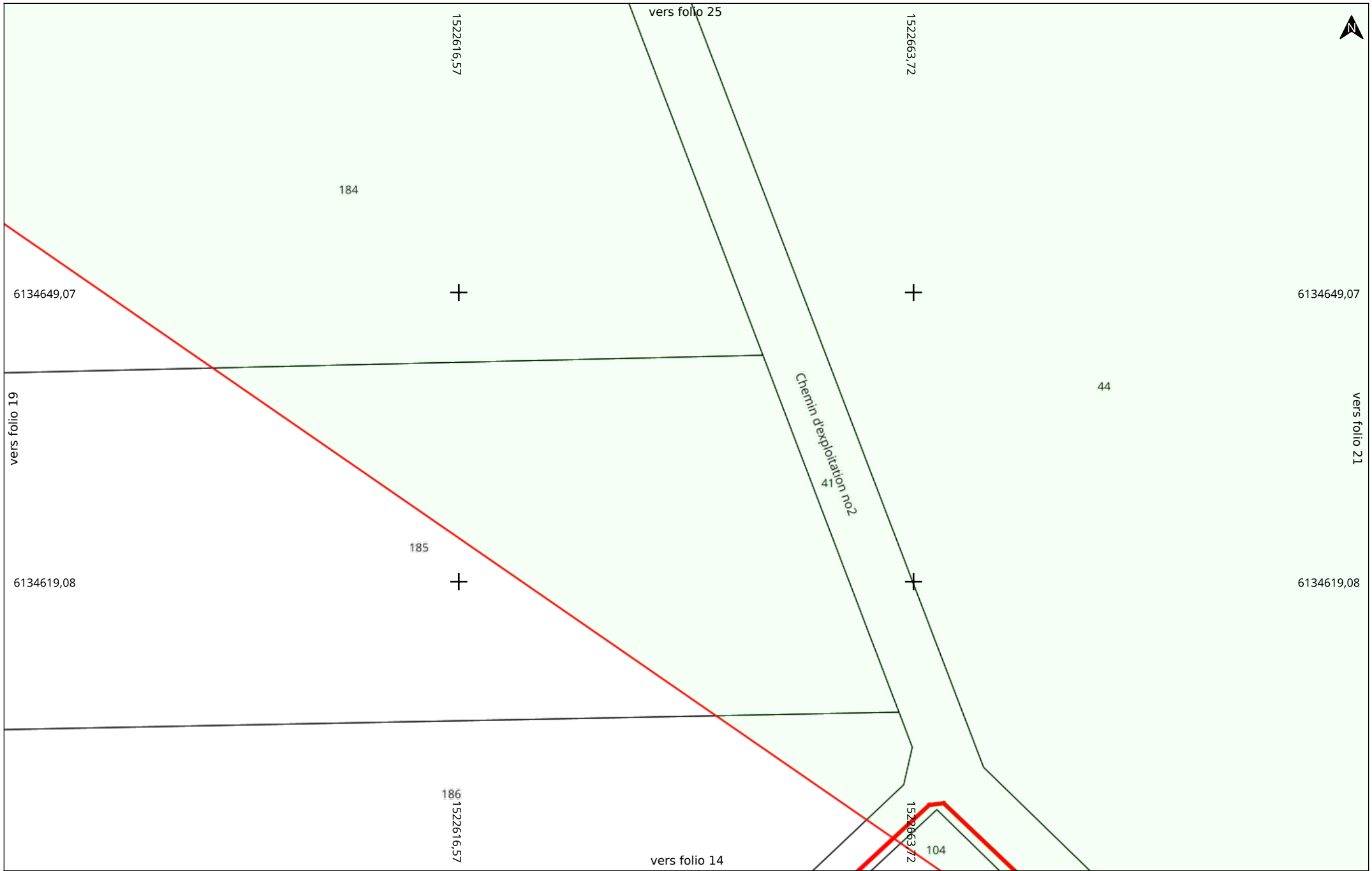

Date d'édition : 16/06/2025 09:57
N° Consultation : 2025061601369D26
Carroyage : RGF93 / CC47 (EPSG:3947) | 86320 GOUX

Adresse

Folio 20/32
Classe : C
A4 Paysage

Électricité HTA et BT (EL)

Echelle : 1:500
0 5 10m

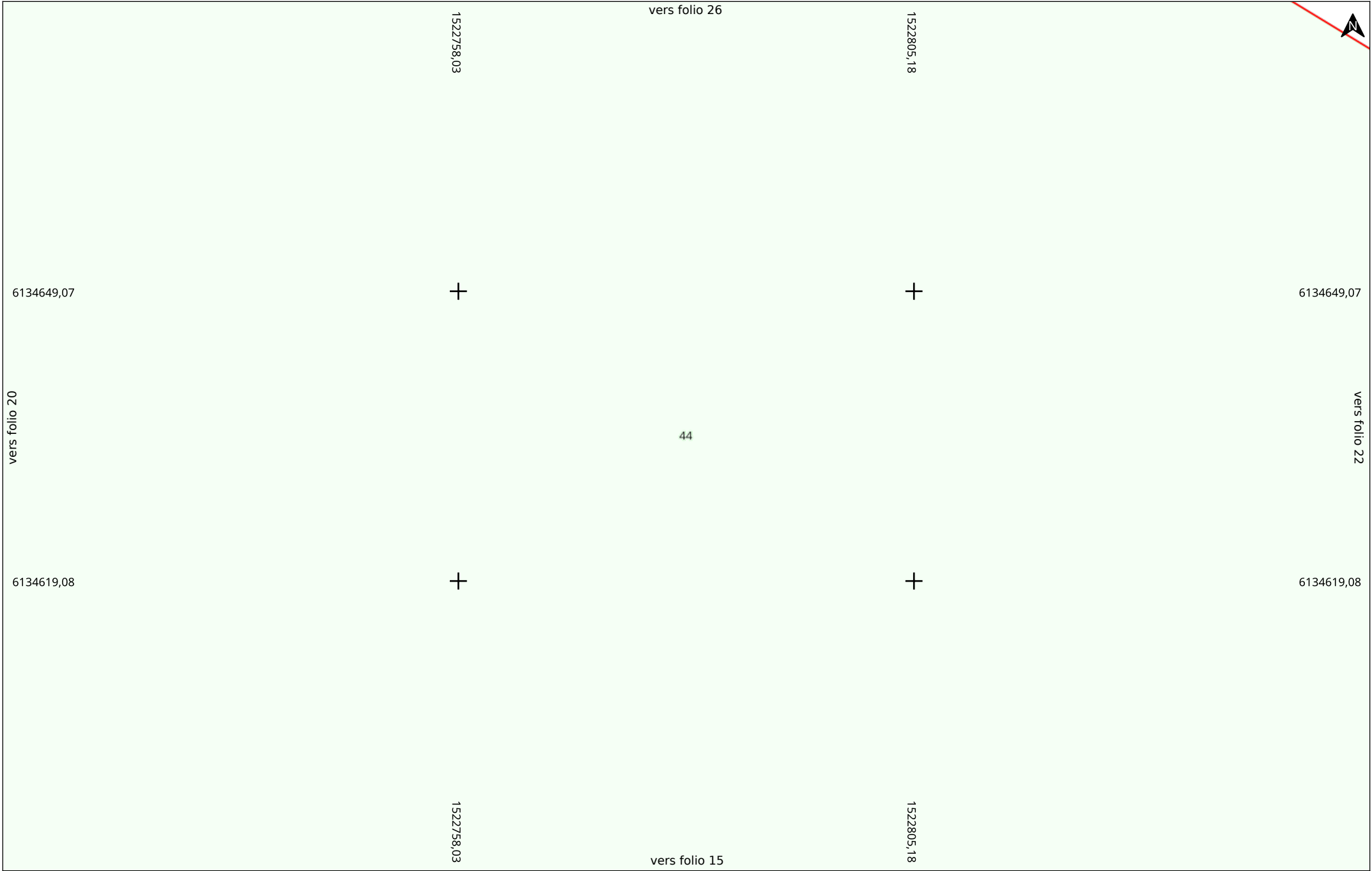

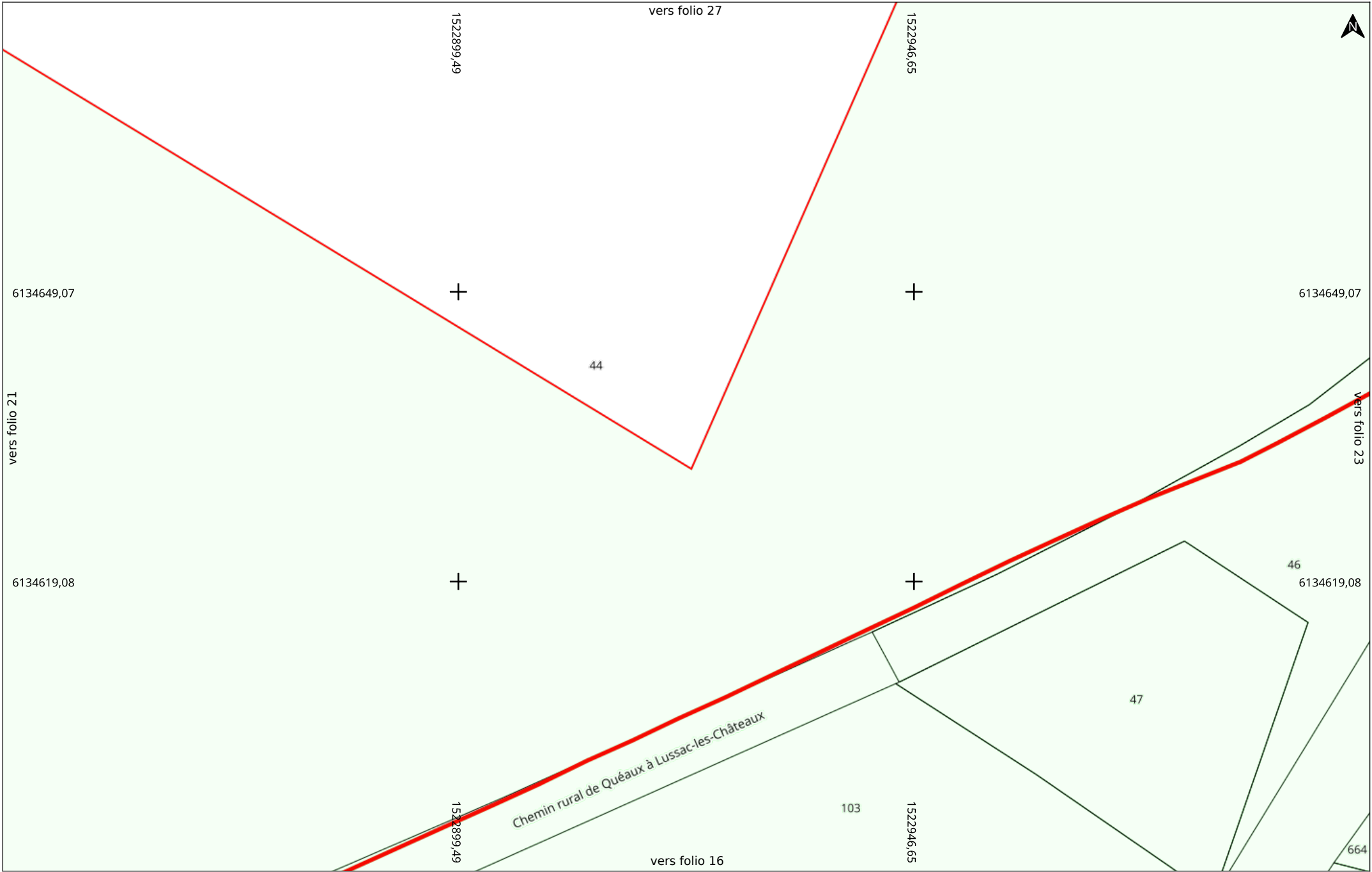

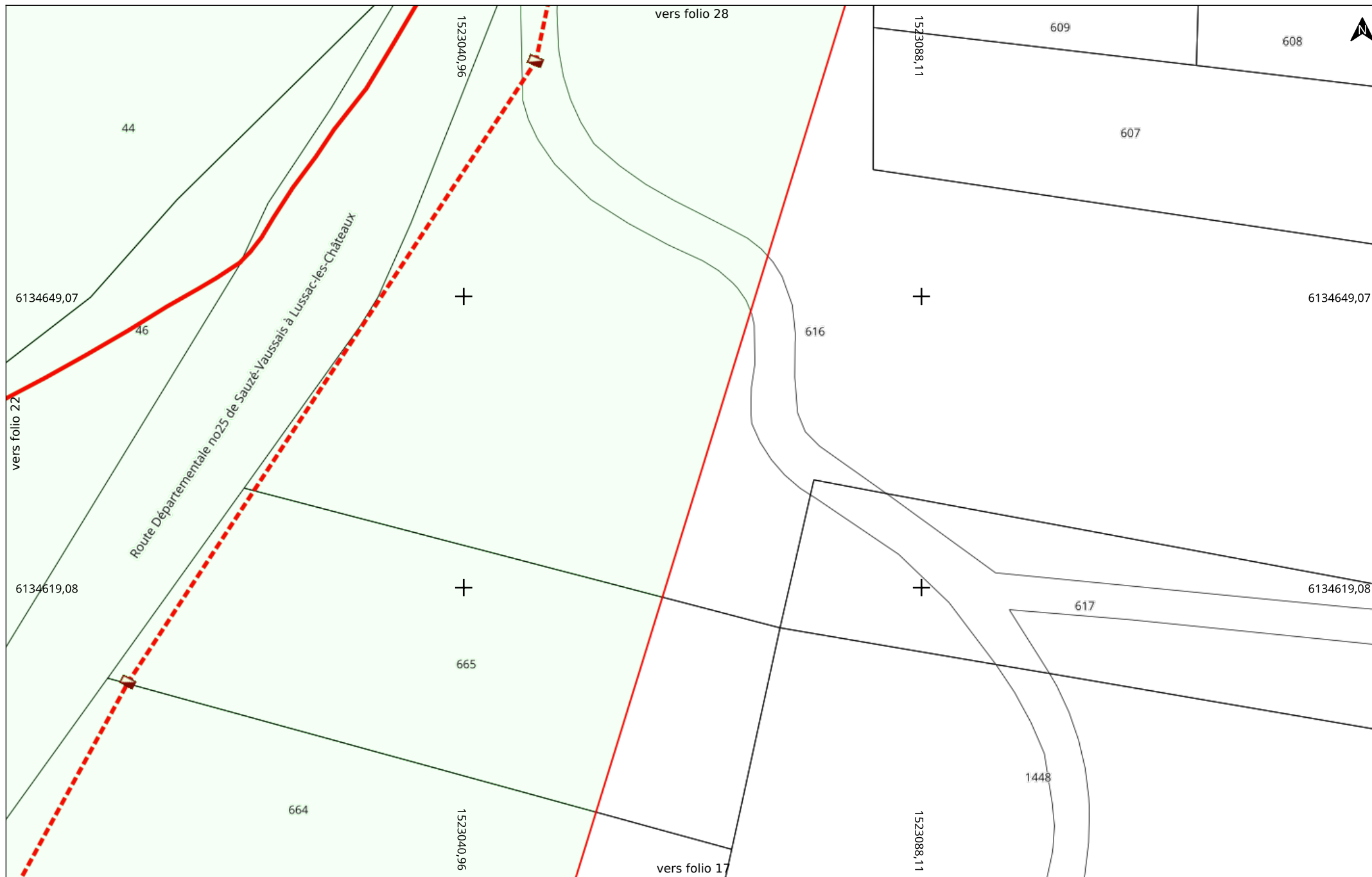

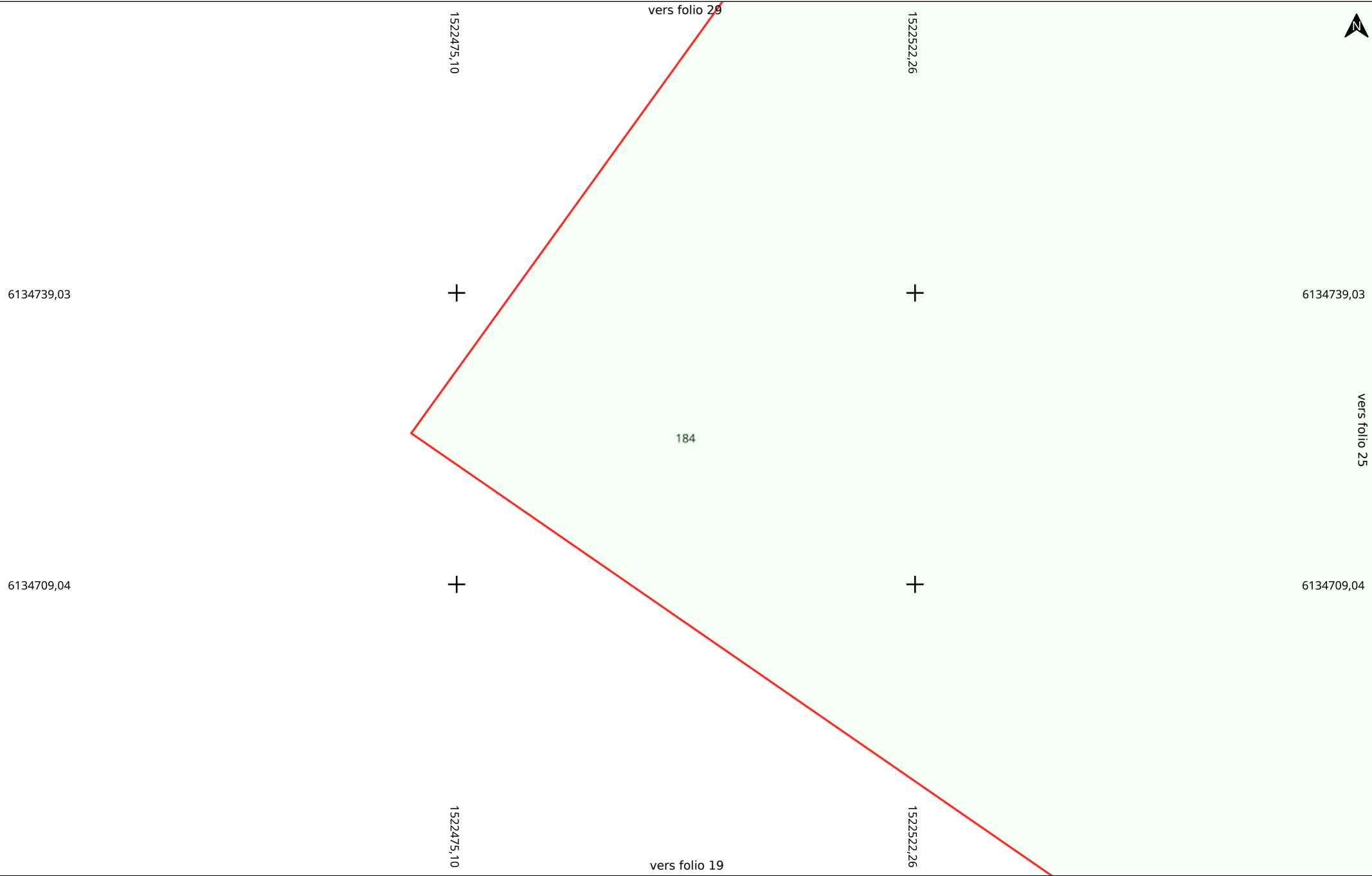

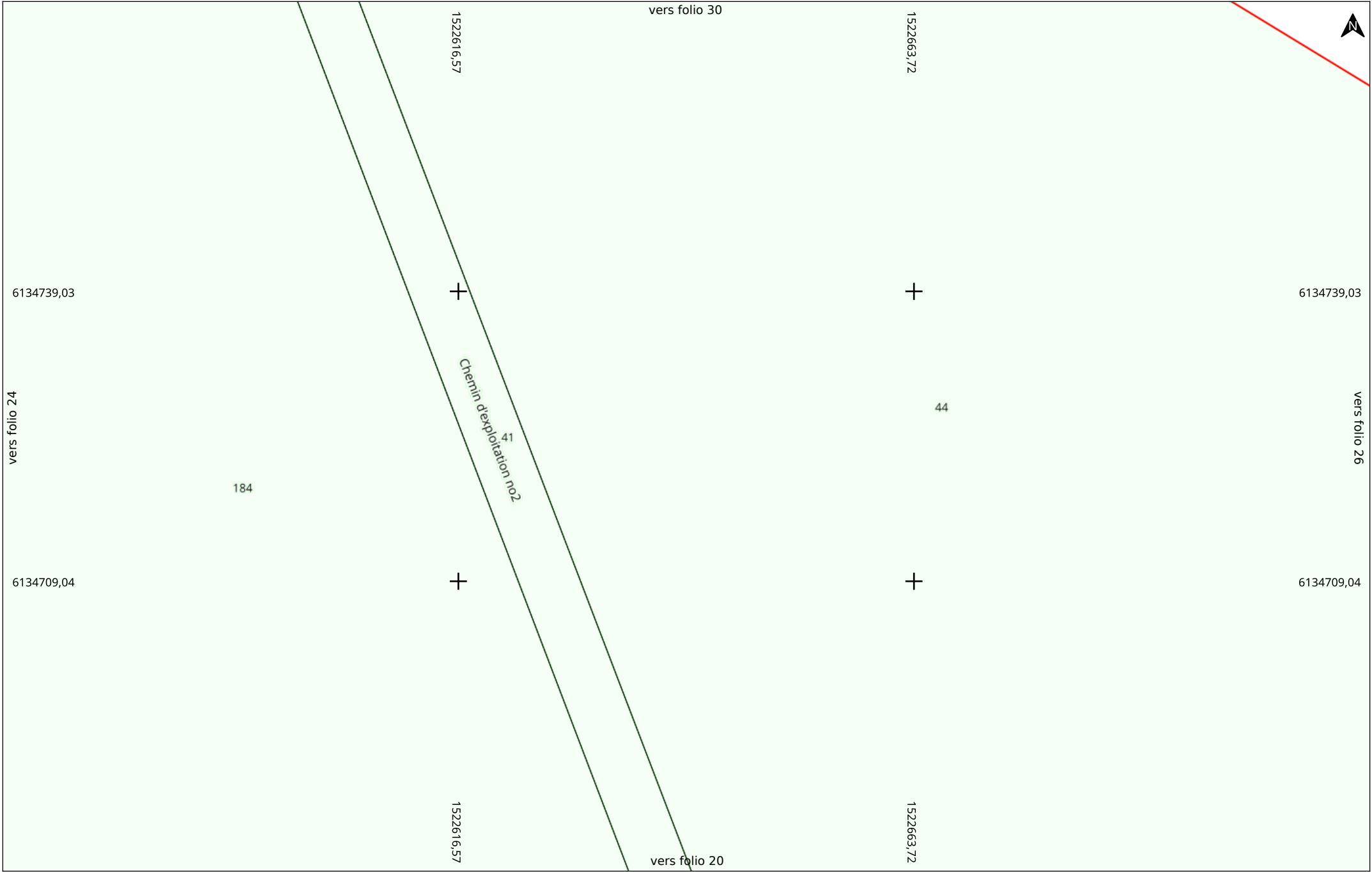

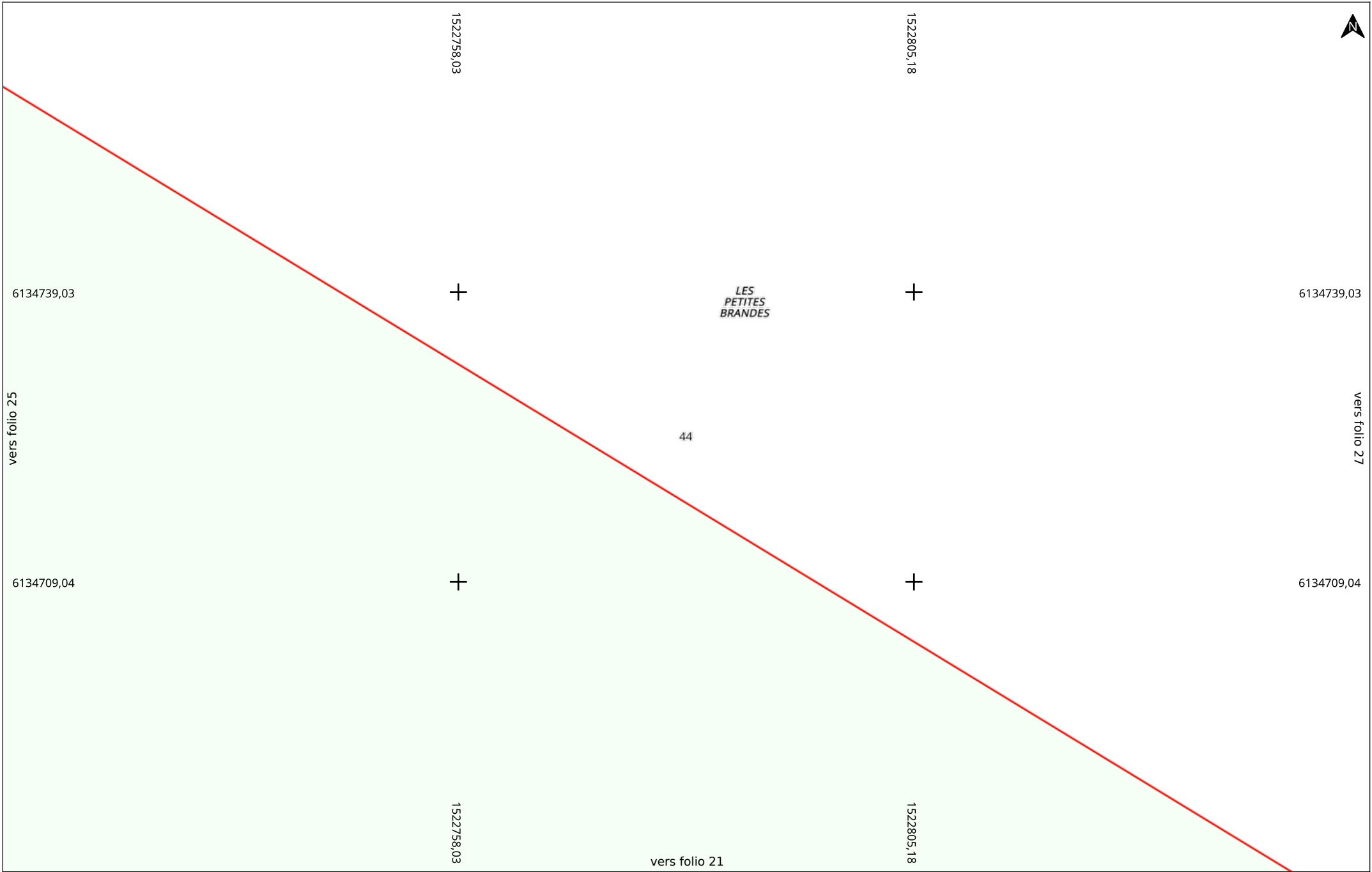

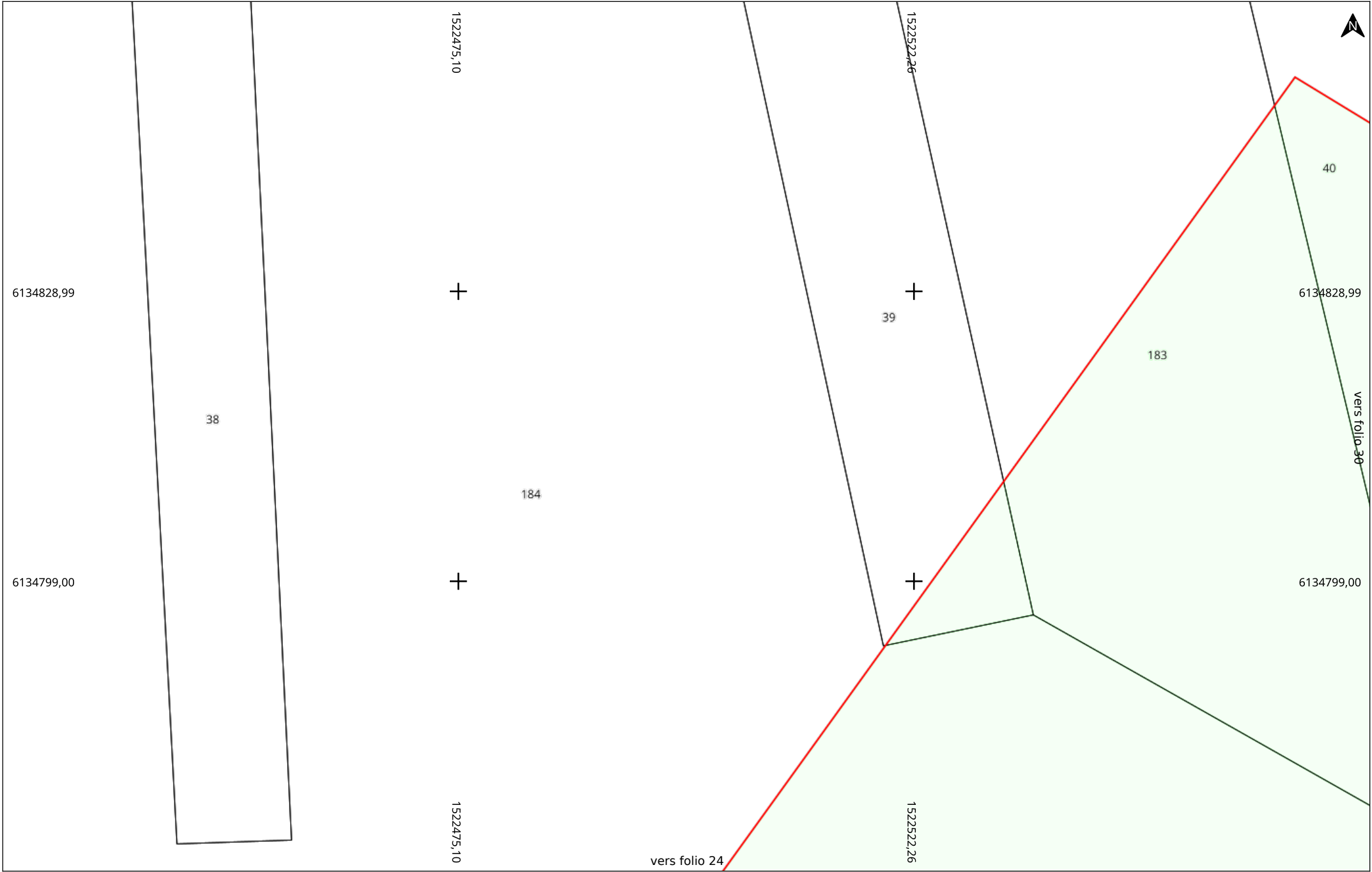

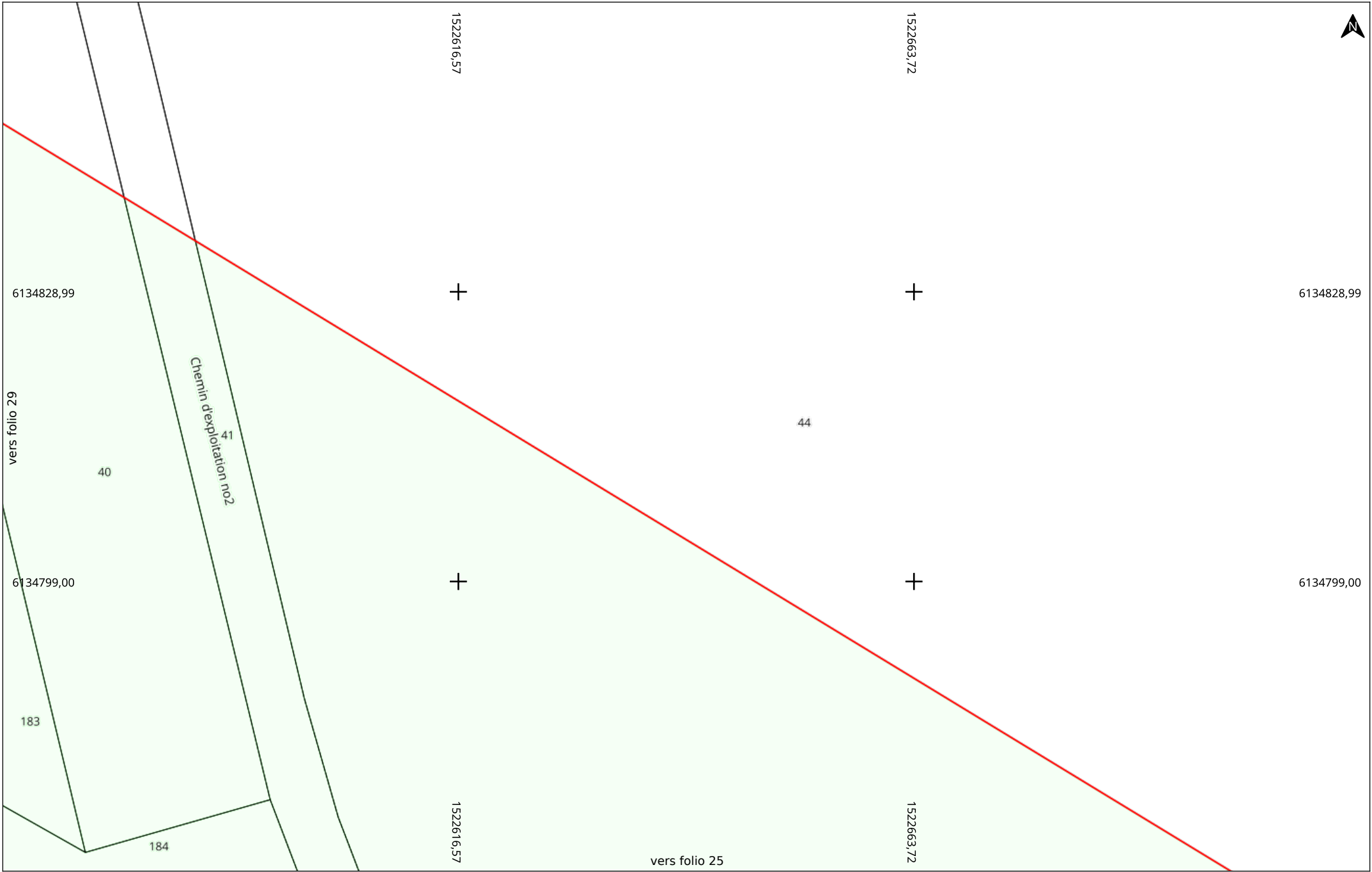

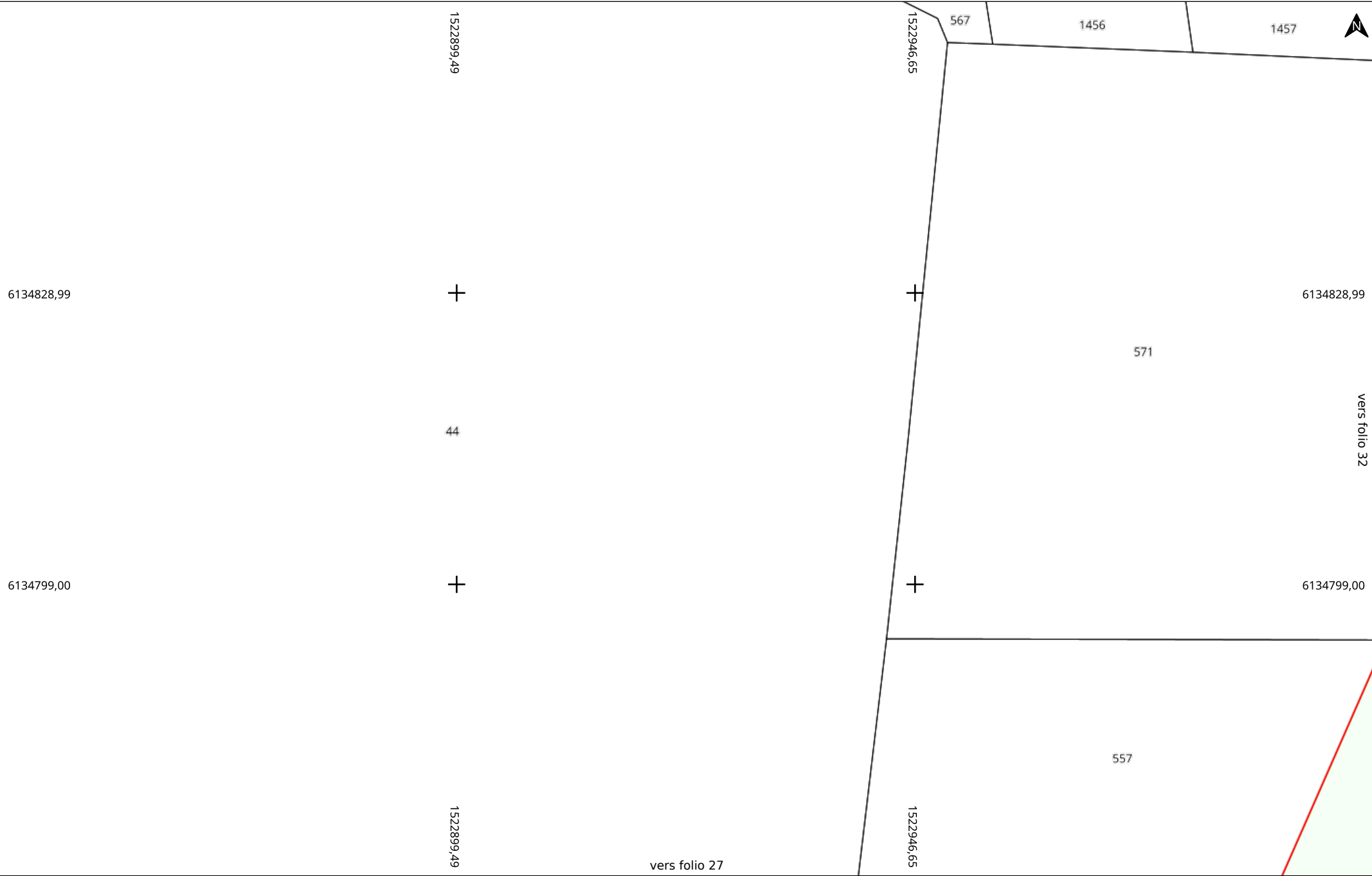











Linéaire HTB

-  ligne aérienne
-  câble souterrain



Linéaire HTA

-  ligne aérienne
-  câble souterrain

Linéaire BT

-  ligne aérienne nue
-  ligne aérienne
-  câble souterrain

Branchements

-  ligne aérienne nue
-  ligne aérienne
-  câble souterrain

Etudes HTA ou BT

-  tracé à prendre en compte

Formulaire CERFA

-  Emprise de la demande

SRD Réseaux Distribution

Informations des 91 relevés de profondeurs présents dans l'emprise du chantier

Système de coordonnées : RGF 93 / CC47 (EPSG:3947)

GID	X	Y	Z
2174770	1522919.232	6134505.38	107.475
2174771	1522916.263	6134506.967	107.111
2174772	1522911.516	6134509.807	107.223
2174773	1522906.122	6134513.153	107.249
2174775	1522899.591	6134516.935	107.401
2174776	1522896.788	6134518.592	107.608
2174778	1522887.712	6134523.86	107.631
2174779	1522882.473	6134527.153	107.739
2174780	1522876.126	6134530.887	107.726
2174781	1522870.831	6134534.023	107.623
2174783	1522861.225	6134539.502	107.493
2174784	1522858.18	6134541.3	107.479
2174785	1522852.646	6134544.299	107.403
2174786	1522847.799	6134547.006	107.432
2174787	1522843.447	6134549.772	107.508
2174788	1522839.365	6134552.053	107.754
2174789	1522835.292	6134554.287	107.763
2174793	1522827.442	6134556.092	108.507
2174796	1522809.04	6134540.972	108.87
2174797	1522846.563	6134569.939	108.206
2174798	1522797.152	6134530.371	109.168
2174799	1522793.177	6134526.84	109.142
2174801	1522888.762	6134589.498	107.026
2174804	1522842.209	6134567.332	108.26
2174805	1522864.92	6134578.569	107.602
2174808	1522851.116	6134572.246	108.079
2174810	1522813.183	6134544.723	108.744
2174811	1522860.182	6134576.353	107.785
2174812	1522829.373	6134558.669	108.542

GID	X	Y	Z
2174813	1522893.615	6134591.694	106.808
2174815	1522874.137	6134582.809	107.555
2174817	1522801.113	6134533.824	109.075
2174819	1522883.855	6134587.247	107.199
2174820	1522804.989	6134537.331	108.909
2174822	1522821.128	6134552.069	108.738
2174824	1522903.233	6134596.012	106.561
2174826	1522936.747	6134495.176	107.329
2174827	1522941.45	6134493.326	107.112
2174830	1522943.878	6134491.596	106.799
2174832	1522931.834	6134497.953	107.563
2174833	1522929.049	6134499.539	107.582
2174834	1522926.689	6134500.939	107.356
2174836	1522975.795	6134554.065	106.58
2174837	1523011.785	6134614.407	101.502
2174838	1523054.153	6134682.214	97.212
2174839	1523038.57	6134683.562	98.338
2174840	1523025.746	6134663.474	99.752
2174841	1522989.324	6134636.109	102.227
2174842	1523041.259	6134688.545	97.851
2174847	1523033.65	6134674.975	98.879
2174848	1522941.861	6134614.137	104.858
2174849	1523020.133	6134655.139	100.156
2174850	1523006.434	6134645.569	101.32
2174853	1522927.257	6134607.17	105.609
2174855	1522961.052	6134623.3	103.891
2174858	1523010.384	6134648.015	101.091
2174859	1522966.014	6134625.559	103.872
2174861	1522922.19	6134604.882	105.826
2174862	1523044.918	6134697.385	97.337
2174863	1522980.437	6134631.489	102.704
2174864	1522951.474	6134618.775	104.483
2174865	1523016.71	6134651.762	100.535
2174867	1522993.539	6134638.41	102.006
2174868	1523030.931	6134670.48	99.547
2174869	1522937.253	6134611.943	105.223

GID	X	Y	Z
2174871	1522997.838	6134640.673	101.761
2174873	1522970.809	6134627.646	103.376
2174874	1523023.349	6134660.252	99.847
2174875	1523047.909	6134707.193	96.963
2174876	1523053.908	6134744.615	94.978
2174877	1523057.915	6134764.946	94.007
2174879	1523051.943	6134731.968	95.752
2174880	1523049.7	6134714.926	96.406
2174884	1523055.471	6134752.119	94.614
2174885	1523051.26	6134723.837	96.536
2174886	1523053.0	6134738.156	95.304
2174887	1523059.109	6134769.439	93.86
2174889	1523050.379	6134719.434	96.324
2174892	1523072.647	6134760.093	93.009
2174895	1523065.709	6134797.551	92.389
2174896	1523063.541	6134787.943	93.022
2174897	1523062.318	6134783.165	93.167
2174898	1523061.399	6134778.434	93.539
2174912	1523070.546	6134816.597	91.364
2174913	1523068.182	6134807.123	91.721
2174914	1523074.385	6134831.453	90.434
2174917	1523075.918	6134836.214	90.353
2174921	1523066.968	6134802.519	92.048
2174926	1523072.007	6134821.926	91.057
792036	1522912.8	6134600.543	106.138166157378
792037	1522917.546	6134602.663	106.023184023743

Le 16/06/2025

Objet : fichiers transmis avec le document

Madame, Monsieur,

Pour consulter les fichiers transmis avec notre document, veuillez cliquer sur le ou les liens suivants :

- SRD_recolement_20250616.pdf : <https://dl.sogelink.fr/?CIIIMCzJI>
- Document original signé : <https://dl.sogelink.fr/?58EEqXRw>

Nous nous tenons à votre disposition pour tout complément d'information.

Veuillez agréer, Madame, Monsieur, l'expression de nos salutations respectueuses.

Le service technique Sogelink